



Teamindeling seizoen 2023/2024

Trainer 1^e Elftal: Jeroen Tacke
Assistant trainer: Ronald Kemperman
Leider: Hugo Span
Grensrechter: Franc Bieleveldt
trainer 2e elftal: Marcel Lenting
Leider 2^e elftal: John Hunting
Verzorger: Paul Meijer

1/2

Karsten Wielers

Hessel Heerings

Bas Nibbeling

Joep te Pas

Jasper Bockting

Cas Bloemers

Koen Siebelink

Tim Berendsen

Chiel Groeneveld

Alexander Smeenk

Youri Renskers

Nick Helmes

Joost Winters

Rick Kinnaer

Tim Jansen

Tom Nibbeling

Gert-Jan Bod

Jur Varwijk

Youri Berendsen

Max Bloemers

Tim Keurntjes

Machiel Leusden

Stan Mulling

Joris te Pas

Jaap Rikken

Loek Rikken

Moreno Haller

Rico Leeuwerik

Brain van der Vegt

Daan Driessen

Liam Woerts

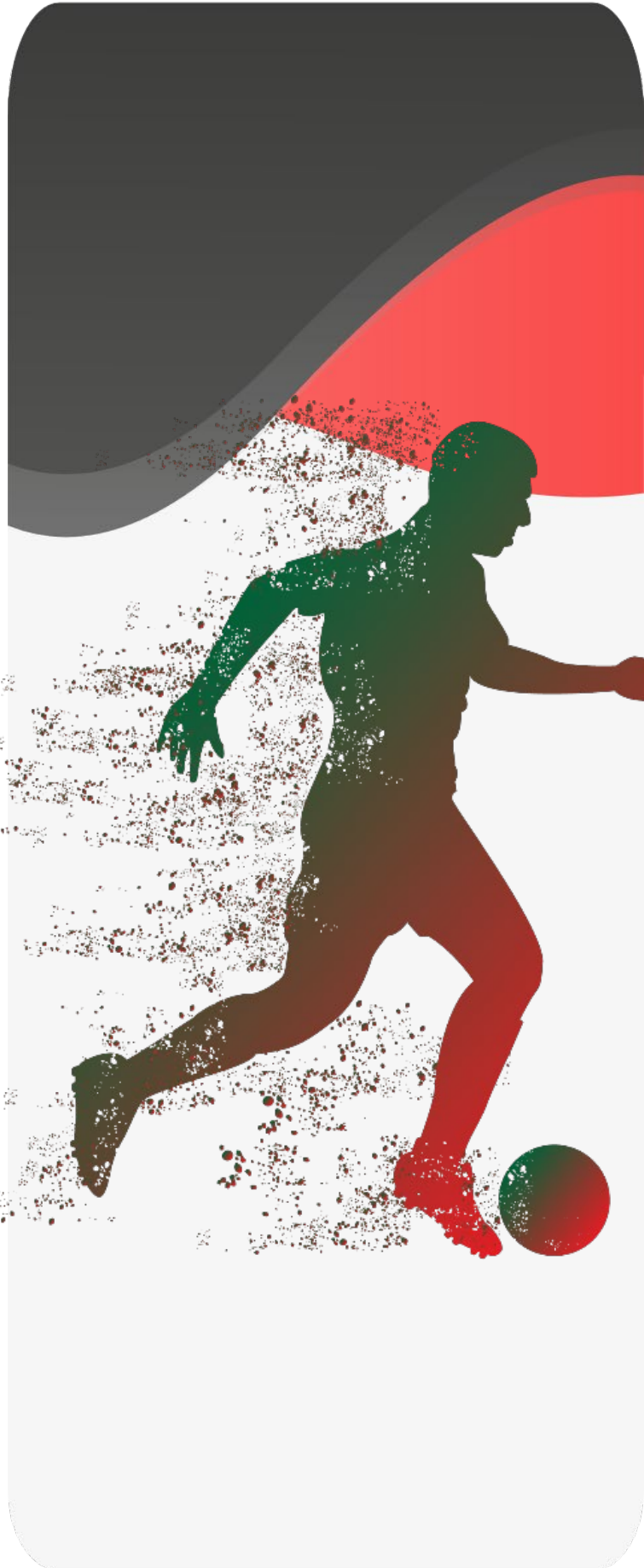

Leiders:

Ruud Suurland

Norbert Kuster

Sander Buiting

3

Rick Bisselink

Daan Gebbinck

Michiel Gerritsen

Mark Hoogland

Rick Nibbeling

Rik Overgoor

Patrick Renting

Thijn Ubbachs

Damien Bloem

Wesley Bloem

Jochem Varwijk

Bas Jansen

Lars te Dorsthorst

Tom Berentsen

Luuk Snijders

Gijs Ariens

Dirk Wissink

Pim Berentsen

Len Bieleveldt

Dirk te Boekhorst



Leiders:

Pim Wijnen
Tom Hendriksen

4

Mark Nibbeling
Tom Reijers
Andre Evers
Ingo Nieling
Jack de Ruiter
Denis Zijade
Niek Meijer
Sjoerd van Halteren
Mark Bisseling
Martijn Hooglugt
Cedric Bisselink
Alexander Elferink
Gijs Willemsen
Luc Hartjes
Vinnie van Moerkerk
Daan Kel
Stan Kel
Bart Jan Damen
Gianni Bisselink
Jens Varwijk

Trainers

Ingo Nieling

Leiders

ST vv Etten /vv Montferland

VR1

Kim Kinnaer
Laura Hartjes
Michelle Huntink
Michelle Limbeek
Nathalie Bus
Yoelle Bisselink
Merle Berendsen
Charity Peters
Vera Nieling
Gwenda van den Brink
Tiana Marissink
Samenwerking 11 speelsters van vv Etten

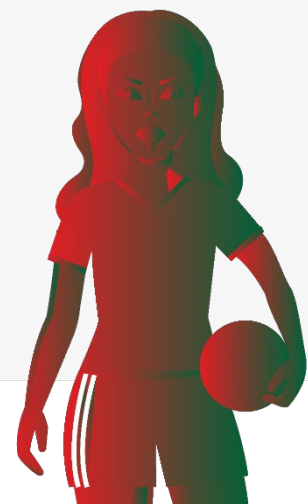



Trainer: Ingo Nieling

Dames 30+
Vrijdagavond

Annique Giesen

Marieke Evers

Meike Jansen

Meream van der Mijl

Samantha Sluiter

Maaïke Willemsen

Kim van der Meulen

Marit van Bergen

Corine Hendriksen

Sabine Wienholts

Bianca Luiten (Silvolde)

Willeke Messing (Silvolde)

Jutta Rutjes (reserve)

